

MASTER di Specializzazione in:



MINDFULNESS

Mindfulness-Based Professional Training
MBSR Teacher Training
MBCT Training for Therapist

Master
comprensivo
di
RESIDENZIALE
VIPASSANA



È vietata la riproduzione, anche parziale, dei contenuti del corso. Tutti i contenuti sono protetti da copyright.

FIRENZE - Settembre 2019

*Accreditato ECM - Ministero della Salute
(ECM per professioni sanitarie)*

SPERLING
Formazione Consulenza Editoria
Provider ECM n. 5808



n. Accreditamento 1108



www.psicologilombardia.it



Presentazione

La Mindfulness è una pratica meditativa la cui essenza è prestare attenzione al momento presente e all'esperienza in uno stato di autentica calma e consapevolezza non reattiva. Questa pratica deriva dagli insegnamenti del buddismo, dello zen e di altre pratiche di meditazione del mondo orientale, ma negli anni 70 è stato rielaborato da un medico statunitense, Jon Kabat-Zinn, e utilizzato come modello autonomo in alcune discipline mediche e psicoterapeutiche. E' un'educazione mentale che ci insegna a fare un'esperienza del mondo completamente nuova e può essere implementata nella vita quotidiana da persone di qualsiasi età, professione o condizione. La letteratura scientifica degli ultimi trent'anni ha evidenziato attraverso un'ampia opera di ricerca gli effetti benefici della meditazione sull'organismo e sulla mente del praticante. Sul piano psicologico si è verificata l'efficacia della meditazione nella gestione dello stress, nel trattamento de disturbi d'ansia, degli attacchi di panico, degli stati depressivi e dell'insonnia.



Presentazione

Il Master fornisce una formazione teorica, esperienziale e pratica di utilizzo della Mindfulness:

AREE DI INTERVENTO:

- Psicologia Medica
- Consulenza Psicologica
- Psicologia del lavoro
- Psicologia dello Sport
- Psicologia del Benessere
- Psicoterapia

PROTOCOLLI APPRESI:

- MBCT (con accreditamento*)
- BENSON
- PAGLIARO - ARMONIOSAMENTE
- MINDFUL RUNNING (no accreditamento)
- MINDFULL PROGRAMM PER DISTURBI ALIMENTARI
- MBRP
- MINDFULNESS PSICOSOMATICA
- MBSR (con accreditamento*)

(* l'accreditamento ai protocolli MBCT e MBSR è subordinato al superamento delle prove di conduzione a fine corso)

RESIDENZIALE VIPASSANA

Il master è comprensivo del RESIDENZIALE VIPASSANA (gratuito per i corsisti), ulteriori dettagli sono riportati nella pagina n.10 della presente brochure.

Per eventuali informazioni o chiarimenti contattare la segreteria tramite mail all'indirizzo info@psicologilombardia.it oppure tel. 0332/1888185.



Sbocchi Lavorativi

L'istruttore di Mindfulness può applicare le abilità apprese nel master privatamente, nell'ambito della sua pratica professionale, in ambito sanitario, in centri clinici, scuole, comunità terapeutiche e associazioni private.

Requisiti

Il Master è aperto a:

- Laureati in Psicologia
- Laureati in Medicina, specializzati/specializzandi in Psicoterapia e Psicologia clinica
- Iscritti alla facoltà di Psicologia dal 4° anno



Attestato

Il master ha una durata complessiva di 140 ore alla fine delle quali, a chi avrà frequentato almeno l'80% delle lezioni, sarà rilasciato l'Attestato di: "Istruttore Senior di Mindfulness"

Con il superamento delle prove di conduzione verranno rilasciati gli accreditamenti per il Mindfulness-Based Professional Training - MBSR Teacher Training - MBCT Training for Therapist

Per gli studenti non ancora abilitati verrà rilasciato provvisoriamente l'attestato di "Competenza in Mindfulness". A seguito dell'avvenuta abilitazione (dietro invio della relativa documentazione) verrà rilasciato l'attestato definitivo.

Le lezioni si svolgeranno dalle ore 10.00 alle ore 18.00 presso il Centro Studi CISL - Via della Piazzuola 71, 50123 Firenze

E' possibile prenotare vitto e alloggio direttamente presso la struttura ospitante - per tutte le informazioni e costi: segreteria@centrostudi-cisl.it - 055/5032111. I costi di vitto e alloggio sono da considerarsi a carico del partecipante.

Docenti



Prof. Gioacchino Pagliaro: Psicologo e Psicoterapeuta, già docente di Psicologia Clinica presso l'Università di Padova, Direttore dell'U.O.C. di Psicologia Clinica Ospedaliera dell'AUSL di Bologna; Componente dell'Osservatorio Regionale sulle Medicine non Convenzionali della Regione Emilia Romagna; Presidente dell'Associazione European Quantum Activist



Prof. Nitamo Federico Montecucco: Medico Chirurgo - Medicina Psicosomatica e Ricercatore di Neuropsicologia, Docente Centro Ricerche sulle Medicine Naturali presso l'Università di Milano e Counseling presso Università di Siena. Responsabile del Centro Internazionale di Medicina Olistica del Villaggio Globale di Lucca

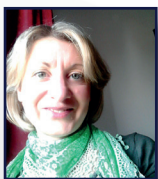

Dott.ssa Raffaella Berto: Psicologa e Psicoterapeuta Cognitivo Comportamentale, Operatore Clinico di Training Autogeno



Dott. Andrea Colombo: Psicologo Ufficiale della Nazionale Italiana di Atletica Leggera. Finalista olimpico a Sydney nel 2000 con la 4x100 azzurra. Docente all'Università di Milano. Ideatore della Mindful Running®

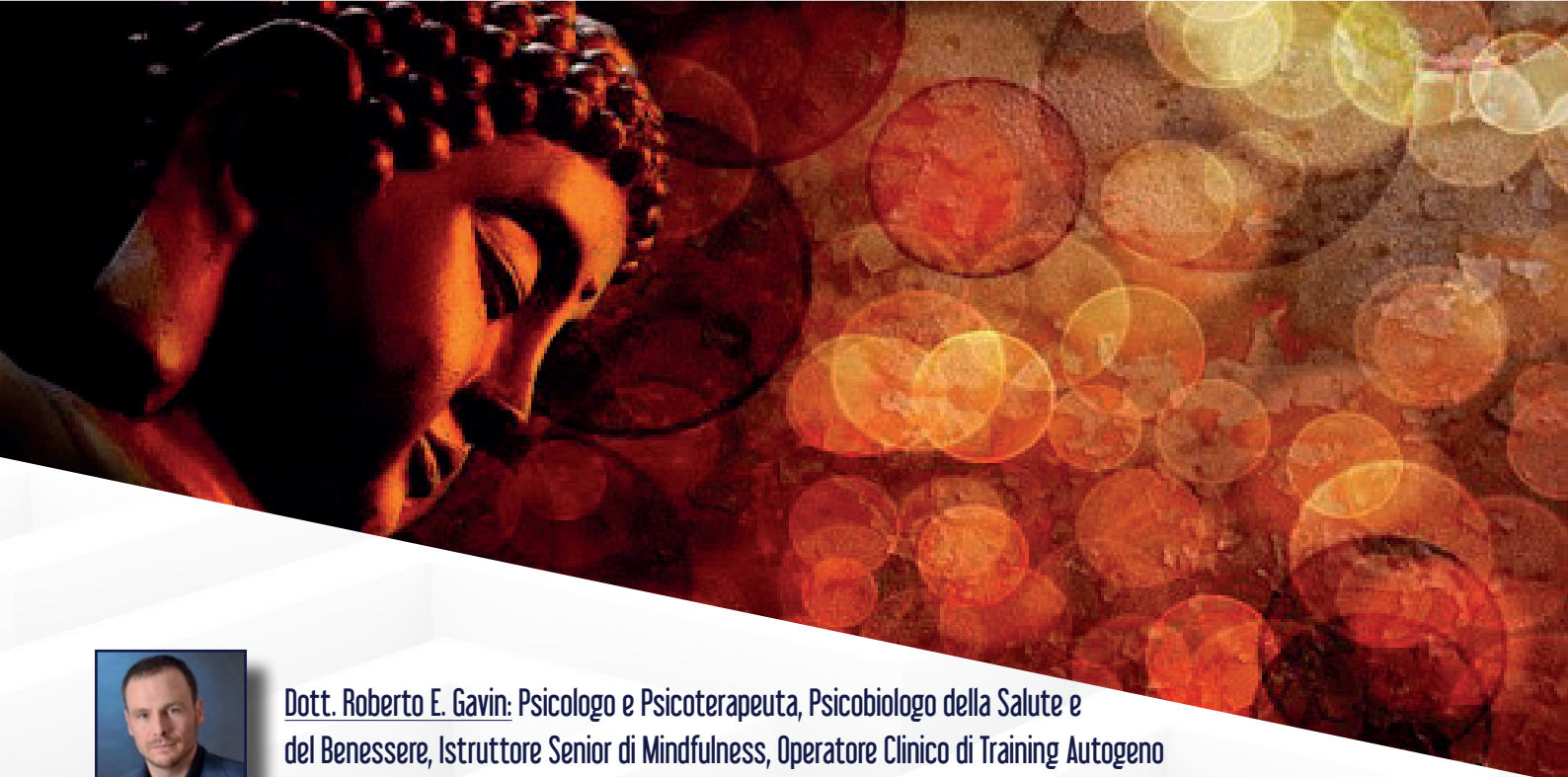

Dott. Roberto E. Gavin: Psicologo e Psicoterapeuta, Psicobiologo della Salute e del Benessere, Istruttore Senior di Mindfulness, Operatore Clinico di Training Autogeno



Dott.ssa Elena Luisetti: Psicologa e Psicoterapeuta, Docente della Scuola di Psicoterapia Watson di Torino, didatta fondatore e direttore dell'Istituto Wolpe, Trainer T.A, didatta AIAM (Associazione Italiana di Analisi e Modificazione del Comportamento e Terapia Comportamentale e Cognitiva)



Dott.ssa Francesca Sireci: Psicologa-Psicoterapeuta, lavora presso Ospedale Santa Maria Nuova. Centro SM. Neurologia



Dott.ssa Marcella Valentinotti: Psicologa e Psicoterapeuta, Istruttore di interventi basati sulla Mindfulness

Calendario

Venerdì 06/09/2019

- Presentazione Master
- Epistemologia della Mindfulness

Sabato 07/09/2019

- Protocollo Benson- body scan
- Mindfulness in oncologia e cardiologia

Domenica 08/09/2019

- Mindfulness e la psicologia dello sport
- Protocollo Mindfulrunning (I)

Sabato 21/09/2019

- MBSR (I)
- MBSR - esperienze pratiche

Domenica 22/09/2019

- MBSR (II)
- MBSR - esperienze pratiche

Venerdì 04/10/2019

- MBCT (I)
- MBCT - esperienze pratiche

Sabato 05/10/2019

- MBCT (II)
- MBCT - esperienze pratiche

Domenica 06/10/2019

- Mindfulness e la psicologia dello sport
- Protocollo Mindfulrunning (II)

Sabato 19/10/2019

- MBSR (III)
- MBSR - esperienze pratiche

Domenica 20/10/2019

- MBSR (IV)
- MBSR - esperienze pratiche

Venerdì 08/11/2019

- Meditazione e presenza
- Mindfulness e aree applicative

Sabato 09/11/2019

- Interventi di Mindfulness nella psicologia del benessere

Domenica 10/11/2019

- Mindfulness e disturbi clinici, ansia, depressione e attacchi di panico

Calendario

Sabato 23/11/2019

- Mindfulness Program per i disturbi alimentari

Domenica 24/11/2019

- Mindfulness Psicosomatica

Sabato 30/11/2019

- Mindfulness e disturbi di personalità

Domenica 01/12/2019

- MBRP (Mindfulness Based Relapse Prevention)

Venerdì 13/12/2019

- MBCT (III)

Sabato 14/12/2018

- Mindfulness nei bambini e adolescenti
- TEST ECM (intero Master)

Domenica 15/12/2019 ore 10.00/13.30

- Prove di conduzione accreditamento per MBSR e MBCT (Gruppo A)
- Consegna Accreditamenti e Attestato Master

Domenica 15/12/2019 ore 14.30/18.00

- Prove di conduzione accreditamento per MBSR e MBCT (Gruppo B)
- Consegna Accreditamenti e Attestato Master

PROVE DI CONDUZIONE

Durante la giornata del 15 Dicembre 2019 (prove di conduzione) la classe verrà divisa in due gruppi seguendo l'ordine alfabetico:

- 1° Gruppo: 10.00/13.30
- 2° Gruppo: 14.30/18.00

Mantenendo le giornate di calendario prestabilite, in caso di imprevisti da parte dei docenti, la cronologia degli argomenti trattati all'interno del master potrà subire variazioni.

Residenziale Vipassana



BORGO DI
POMAIA

PRESENTAZIONE e METODOLOGIA:

La Meditazione Vipassana (dal Sanscrito Vipasana) è uno strumento per mutare la mente ed i suoi atteggiamenti. Meditare significa educare la mente, promuovendone attraverso la presenza mentale le migliori qualità. Il presupposto teorico della filosofia Buddhista (da cui deriva la meditazione Vipassana) afferma che la mente è equiparabile ad un filtro attraverso cui osserviamo e sperimentiamo la realtà. Educare la mente significa sviluppare amore e saggezza attraverso un percorso atto a mantenere consapevolezza e presenza mentale, che parte dall'acquietare la mente e arriva allo sviluppo di una visione profonda della realtà. Il contesto socio culturale in cui si è immersi ci induce spesso a pensare che la mente sia statica, connotata da caratteri e da stati dell'essere, mutabili sono con grandi sforzi cognitivi. Il ritiro prevede spiegazioni teoriche, istruzioni, meditazioni guidate, meditazioni silenziose. Ci saranno sessioni alternate di meditazione seduta e camminata.

CALENDARIO:

- Sabato 08/02/2020

9.00 Presentazione e inizio ritiro
10.00 - 12.00 Sessioni di Meditazione inizio del Silenzio
12.00 - 14.30 Pranzo e pausa
14.30 - 16.00 Sessioni di Meditazione
16.00 - 17.00 Pausa
17.00 - 19.30 Sessioni di Meditazione
19.30 - 21.00 Cena
21.00 - 22.00 Sessione di meditazione e possibilità di porre domande

- Domenica 09/02/2020

6.30 Sessioni di Meditazione
7.30 - 9.00 Colazione e pausa
9.00 - 12.00 Sessioni di Meditazione
12.00 - 14.30 Pranzo e pausa
14.30 - 15.30 Sessioni di Meditazione
15.30 - 17.00 Interruzione del silenzio,
breve sessione teorica
spazio per domande/risposte.

SEDE: Borgo di Pomaia (vicino Istituto Lama Tzong Khapa)
via Poggiberna 38, Pomaia (PI)

DOCENTI:

- Dott.ssa Francesca Sireci
- Dott. Michele Bovo:

COSTO e PARTECIPAZIONE

Il Residenziale è gratuito per i corsisti del Master di Specializzazione di Mindfulness. In caso di adesione si prega di inviare conferma scritta tramite mail all'indirizzo info@psicologilombardia.it

Vitto e alloggio sono a carico del partecipante e prenotabili contattando la struttura tramite i seguenti recapiti:
tel. 050/685035 - mail: info@borgodipomaia.it

Iscrizione e Costi

Per iscriversi al corso è necessario compilare il MODULO ISCRIZIONE CORSI E L'AUTOCERTIFICAZIONE (di seguito) e inviarli all'indirizzo info@psicologilombardia.it o via fax al numero 0332/1800439 comprensiva della copia del BONIFICO BANCARIO o consegnando il tutto presso la nostra Segreteria a Varese in via Marcobi, 4 (Orari di apertura: da Lunedì a Venerdì dalle 9.00 alle 13.00).

Il Corso è a numero chiuso, contattare la Segreteria prima di effettuare l'iscrizione (numero minimo di partecipanti per l'attivazione : 10)

Costo totale del Master:

ANTICIPATA 1 - € 1950,00 + IVA (iscrizione entro il 30/04/2019)

ANTICIPATA 2 - € 2200,00 + IVA (iscrizione dal 01/05/2019 al 30/06/2019)

REGOLARE - € 2450,00 + IVA (iscrizione dal 01/07/2019 al 30/08/2019)

- POSSIBILITA' DI RATEIZZAZIONE PERSONALIZZATA
- SCONTO DEL 5% (IVA ESCLUSA) PER ISCRIZIONI MULTIPLE (min. 2 persone)
- SCONTO DEL 5% (IVA ESCLUSA) PER PAGAMENTI IN UN'UNICA SOLUZIONE (versamento dell'intero importo all'atto dell'iscrizione)
- SCONTO DEL 10% PER STUDENTI (compilare e sottoscrivere AUTOCERTIFICAZIONE inserita nel modulo d'iscrizione)

| | ANTICIPATA 1 | ANTICIPATA 2 | REGOLARE |
|--|---|---|---|
| COSTO TOTALE | € 1950,00 + IVA con iscrizione entro il 30/04/2019 | € 2200,00 + IVA con iscrizione dal 01/05/2019 al 30/06/2019 | € 2450,00 + IVA con iscrizione dal 01/07/2019 al 30/08/2019 |
| Quota d'iscrizione <small>(compresa nel costo totale - la quota d'iscrizione è comprensiva delle spese di Segreteria pari a € 100 che verranno trattenute in caso di recesso **)</small> | € 585,00 + IVA | € 660,00 + IVA | € 735,00 + IVA |
| modalità PAGAMENTO 1 RATA (soluzione A) | € 1365,00 + IVA entro il 30/08/2019 | € 1540,00 + IVA entro il 30/08/2019 | € 1715,00 + IVA entro il 30/08/2019 |
| modalità PAGAMENTO 2 RATE (soluzione B) | € 682,50 + IVA entro il 30/08/2019 € 682,50 + IVA entro il 30/11/2019 | € 770,00 + IVA entro il 30/08/2019 € 770,00 + IVA entro il 30/11/2019 | € 857,50 + IVA entro il 30/08/2019 € 857,50 + IVA entro il 30/11/2019 |
| modalità PAGAMENTO 4 RATE (soluzione C) <small>*L'ultima rata deve essere maggiorata di € 10,00 a copertura delle spese di spedizione dell'Attestato tramite raccomandata A/R</small> | € 341,25 + IVA entro il 30/08/2019 € 341,25 + IVA entro il 30/10/2019 € 341,25 + IVA entro il 30/12/2019 € 351,25 + IVA entro il 29/02/2020* | € 385,00 + IVA entro il 30/08/2019 € 385,00 + IVA entro il 30/10/2019 € 385,00 + IVA entro il 30/12/2019 € 395,00 + IVA entro il 29/02/2020* | € 428,75 + IVA entro il 30/08/2019 € 428,75 + IVA entro il 30/10/2019 € 428,75 + IVA entro il 30/12/2019 € 438,75 + IVA entro il 29/02/2020* |
| modalità PAGAMENTO 6 RATE (soluzione C) <small>*L'ultima rata deve essere maggiorata di € 10,00 a copertura delle spese di spedizione dell'Attestato tramite raccomandata A/R</small> | € 227,50 + IVA entro il 30/08/2019 € 227,50 + IVA entro il 30/10/2019 € 227,50 + IVA entro il 30/12/2019 € 227,50 + IVA entro il 29/02/2020 € 227,50 + IVA entro il 30/04/2020 € 237,50 + IVA entro il 30/06/2020* | € 256,67 + IVA entro il 30/08/2019 € 256,67 + IVA entro il 30/10/2019 € 256,67 + IVA entro il 30/12/2019 € 256,67 + IVA entro il 29/02/2020 € 256,67 + IVA entro il 30/04/2020 € 266,67 + IVA entro il 30/06/2020* | € 285,83 + IVA entro il 30/08/2019 € 285,83 + IVA entro il 30/10/2019 € 285,83 + IVA entro il 30/12/2019 € 285,83 + IVA entro il 29/02/2020 € 285,83 + IVA entro il 30/04/2020 € 295,83 + IVA entro il 30/06/2020* |

** le spese di Segreteria comprendono: -registrazione dell'utente in anagrafica -creazione del cartella dell'utente dove verranno conservati ed archiviati tutti i documenti
-registrazione dei dati dell'utente nel file del corso prescelto -emissione e registrazione della fattura relativa al pagamento effettuato o dell'eventuale nota di accredito in caso di recesso.

MODULO DI ISCRIZIONE:

DATI DEL PARTECIPANTE

| | | | |
|--|--|---|---|
| Cognome | | Nome | |
| C.F. / P. IVA | | | |
| Luogo di nascita | | Data di Nascita | |
| Comune e provincia di residenza | | Come ci ha conosciuto? | <input type="checkbox"/> Obiettivo Psicologia <input type="checkbox"/> Sito ufficiale <input type="checkbox"/> Facebook <input type="checkbox"/> Psicologia e Psicoterapia <input type="checkbox"/> Libreria Aleph <input type="checkbox"/> Altro: _____ |
| C.a.p. | | Indirizzo | |
| Telefono | | Mail | |
| Laureato <input type="checkbox"/> Laureando <input type="checkbox"/> | | | |
| Facoltà | | | |
| Università | | | |
| Eventuali diplomi/titoli di studio conseguiti | | | |
| Posizione lavorativa | | Presso | |
| Iscrizione Albo <input type="checkbox"/> Regione n° <input type="checkbox"/> non iscritto | | Settore <input type="checkbox"/> pubblico <input type="checkbox"/> privato | |

AUTOCERTIFICAZIONE

DICHIARAZIONE SOSTITUTIVA DI CERTIFICAZIONE (ART.46 D.P.R. 445 del 28/12/2000)

Il sottoscritto _____ nato a _____ il _____
con residenza anagrafica nel Comune di _____ Provincia _____
in via/piazza _____ n° _____

Consapevole delle sanzioni penali, nel caso di dichiarazioni non veritiere e falsità negli atti, richiamate dall'art. 76 del D.P.R. 445 del 28/12/2000
D I C H I A R A

di essere iscritta/o alla Facoltà di _____

di essere Laureata/o in _____

Data _____ Firma _____

MODALITÀ DI PAGAMENTO

Segnare il costo in base alla data d'iscrizione € 1950,00 + iva iscrizione entro il 30/04/2019 € 2200,00 + iva iscrizione dal 01/05/2019 al 30/06/2019
 € 2450,00 + iva iscrizione dopo il 01/07/2019

Segnare il tipo di rata soluzione A (1 rata) soluzione B (2 rate) SC 5% soluzione unica SC 5% iscrizione multipla
 soluzione C (4 rate) soluzione D (6 rate) SC 10% studenti

Richiesta crediti ECM (per i richiedenti aventi diritto) si no

Il pagamento deve essere effettuato mediante bonifico bancario al seguente conto corrente:

Sperling srl - Credito Valtellinese - (BIC SWIFT BPCVIT2S)

IBAN: IT12Y052161080000000006072 - CAUSALE: Master Mindfulness Firenze 2019 + nominativo iscritto

ALLEGARE AL PRESENTE MODULO DI ISCRIZIONE IL CONTRATTO DI ISCRIZIONE (SEGUE PAGINE 14, 15, 16, 17) E RICEVUTA DEL BONIFICO BANCARIO EFFETTUATO.

CONTRATTO DI ISCRIZIONE:

1. INFORMAZIONI PRECONTRATTUALI

Il Partecipante dichiara di avere ricevuto e compreso tutte le informazioni contenute nella "brochure informativa" e da cui risultano evidenti le caratteristiche principali del servizio, il prezzo e le modalità di pagamento.

Per approvazione espressa del soprastante articolo 1) Data e luogo _____ firma _____

2. ISCRIZIONE E CONTRATTO

2.1. La compilazione, la sottoscrizione e la trasmissione al numero 0332/1800439 o all'indirizzo di posta elettronica info@psicologilombardia.it del "Modulo di Iscrizione" comporta il perfezionamento del presente contratto, vincolante per entrambe le parti, alle condizioni sotto riportate.

Per approvazione espressa del soprastante articolo 2) Data e luogo _____ firma _____

3. DIRITTO DI RECESSO ANTICIPATO E CAPARRA PENITENZIALE

3.1. Il recesso dovrà essere formalizzato almeno 14 giorni prima dell'inizio dell'evento formativo con le seguenti modalità:

- a mezzo posta elettronica certificata all'indirizzo sperling@legalmail.it

oppure

- a mezzo raccomandata a/r da trasmettere a Sperling S.r.l., via W.Marcobi, 4, 21100 Varese.

3.2. La mancata formale comunicazione del recesso nel termine indicato al punto 3.1) comporterà il diritto di Sperling S.r.l. di trattenere la quota di iscrizione versata dall'iscritto che sarà altresì tenuto a versare, a titolo di penale, un importo pari al 25% del costo del corso.

3.3. Qualora l'iscritto, per documentati e comprovati motivi di natura personale e/o familiare, non possa prendere parte all'evento formativo oggetto di iscrizione, dovrà darne tempestiva comunicazione secondo le modalità indicate al punto 3.1). In tal caso il recesso comporterà la restituzione delle somme versate dall'iscritto detratte le spese di segreteria quantificate forfettariamente in € 100 a copertura delle azioni di seguito elencate: -registrazione dell'utente in anagrafica -creazione del cartella dell'utente dove verranno conservati ed archiviati tutti i documenti -registrazione dei dati dell'utente nei file del corso prescelto -emissione e registrazione della fattura relativa al pagamento effettuato o dell'eventuale nota di accredito in caso di recesso.

3.4. Qualora il recesso venga esercitato durante il corso, l'iscritto sarà tenuto a corrispondere l'intero importo dovuto a titolo di prezzo del corso.

3.5. È possibile, purché portata a conoscenza di Sperling S.r.l./APL almeno 14 giorni prima dell'inizio del corso/evento formativo, la sostituzione del nominativo dell'iscritto con altro nominativo: le quote versate saranno imputate al nuovo nominativo indicato, mentre al recedente verranno imputate le spese di segreteria quantificate forfettariamente in € 100 a copertura delle azioni riportate nel punto 3.3.

3.6. Sarà possibile spostare le quote versate su un'altra edizione del corso o altri corsi organizzati da Sperling S.r.l. / APL (in questo caso non verranno conteggiate le spese di segreteria sopra citate a copertura delle azioni riportate al punto 3.3).

Per approvazione espressa del soprastante articolo 3) Data e luogo _____ firma _____

4. RITARDO NEI PAGAMENTI APPLICAZIONE INTERESSI MORATORI

In caso di ritardato pagamento delle rate come eventualmente concordate saranno applicati gli interessi moratori previsti per Legge.

Per approvazione espressa del soprastante articolo 4) Data e luogo _____ firma _____

5. MODIFICA DEL PROGRAMMA, DELLA SEDE E DELLE DATE DEI CORSI/EVENTI FORMATIVI E/O CANCELLAZIONE DEI CORSI/EVENTI FORMATIVI

5.1. Sperling S.r.l./APL si riservano la facoltà, per sopravvenute ed impreviste esigenze di natura organizzativa e didattica, di modificare la sede, in ogni caso da individuarsi nello stesso Comune indicato nella scheda tecnica dell'evento, la data di inizio del corso/evento formativo, i contenuti e i relatori delle singole sessioni formative, dandone comunicazione agli iscritti/partecipanti almeno 7 giorni prima dell'inizio dell'evento come programmato all'indirizzo di posta elettronica e/o ai recapiti indicati sul modulo di iscrizione.

5.2. In caso di mancata attivazione dell'evento formativo da parte di Sperling S.r.l./APL la quota di iscrizione e le somme versate a titolo di prezzo potranno essere, a scelta dell'iscritto, restituite oppure utilizzate per l'iscrizione ad altri eventi formativi organizzati da Sperling S.r.l./APL

Per approvazione espressa del soprastante articolo 5) Data e luogo _____ firma _____

6. ESCLUSIONE DI RESPONSABILITA'

Resta espressamente esclusa ogni altra forma di risarcimento e/o di rimborso in favore dell'iscritto/partecipante da parte di APL e/o Sperling srl anche in caso di ricorrenza delle circostanze di cui al precedente art. 6). Per tutto quanto non espressamente indicato nel presente contratto si fa riferimento alle norme di legge in vigore in quanto applicabili ed a quanto pubblicato sul sito www.psicologilombardia.it.

Per approvazione espressa del soprastante articolo 6) Data e luogo _____ firma _____

7. FORO COMPETENTE

Per ogni controversia nascente dal presente contratto dovrà ritenersi competente in via esclusiva il Foro di Varese.

Per approvazione espressa del soprastante articolo 7) Data e luogo _____ firma _____

8. TRATTAMENTO DEI DATI PERSONALI

Il Partecipante dichiara di essere stato informato ai sensi e per gli effetti del Regolamento Europeo UE 679/2019 (RGPD o GDPR o Normativa Applicabile) e come da informativa allegata, che costituisce parte integrante del presente contratto.

Per approvazione espressa del soprastante articolo 8) Data e luogo _____ firma _____

9. CODICE COMPORTAMENTALE DEL PARTECIPANTE

Il Partecipante dichiara di essere stato informato sul Codice comportamentale adottato da APL/Sperling srl come da Informativa allegata che costituisce parte integrante del presente contratto.

Per approvazione espressa del soprastante articolo 9) Data e luogo _____ firma _____

INFORMATIVA CLIENTI

Desideriamo informarLa che Sperleng srl con sede legale in Varese in via W. Marcobi, 4, in qualità di Titolare del trattamento dei dati personali ai sensi del Regolamento UE 679/2016 (RGPD o GDPR o Normativa Applicabile) riconosce l'importanza della protezione dei dati personali e considera la sua tutela uno degli obiettivi principali della propria attività.

In osservanza della Normativa Applicabile siamo a fornirLe le dovute informazioni in ordine al trattamento dei dati personali forniti. Si tratta di un'informativa che è resa ai sensi della Normativa Applicabile e che il Titolare del trattamento La invita a leggere con attenzione poiché la stessa contiene informazioni importanti sulla tutela dei dati personali e sulle misure di sicurezza adottate per garantirne la riservatezza nel pieno rispetto della Normativa Applicabile.

Sperleng srl La informa che il trattamento dei dati personali sarà improntato ai principi di liceità, correttezza, trasparenza, limitazione delle finalità e della conservazione, minimizzazione dei dati, esattezza, integrità e riservatezza. I dati personali verranno pertanto trattati in accordo alle disposizioni legislative della Normativa Applicabile e degli obblighi di riservatezza ivi previsti.

DEFINIZIONI

«dato personale»: qualsiasi informazione riguardante una persona fisica identificata o identificabile («interessato»); si considera identificabile la persona fisica che può essere identificata, direttamente o indirettamente, con particolare riferimento a un identificativo come il nome, un numero di identificazione, dati relativi all'ubicazione, un identificativo online o a uno o più elementi caratteristici della sua identità fisica, fisiologica, genetica, psichica, economica, culturale o sociale;

«trattamento»: qualsiasi operazione o insieme di operazioni, compiute con o senza l'ausilio di processi automatizzati e applicate a dati personali o insiemi di dati personali, come la raccolta, la registrazione, l'organizzazione, la strutturazione, la conservazione, l'adattamento o la modifica, l'estrazione, la consultazione, l'uso, la comunicazione mediante trasmissione, diffusione o qualsiasi altra forma di messa a disposizione, il raffronto o l'interconnessione, la limitazione, la cancellazione o la distruzione;

«dati genetici»: i dati personali relativi alle caratteristiche genetiche ereditarie o acquisite di una persona fisica che forniscono informazioni univoche sulla fisiologia o sulla salute di detta persona fisica, e che risultano in particolare dall'analisi di un campione biologico della persona fisica in questione;

«dati biometrici»: i dati personali ottenuti da un trattamento tecnico specifico relativi alle caratteristiche fisiche, fisiologiche o comportamentali di una persona fisica che ne consentono o confermano l'identificazione univoca, quali l'immagine facciale o i dati dattiloscopici;

«dati relativi alla salute»: i dati personali attinenti alla salute fisica o mentale di una persona fisica, compresa la prestazione di servizi di assistenza sanitaria, che rivelano informazioni relative al suo stato di salute.

LUOGO DI TRATTAMENTO DEI DATI

I trattamenti dei dati hanno luogo presso la predetta sede del Titolare, presso eventuali sedi operative e presso soggetti terzi individuati.

TIPI DI DATI TRATTATI

Il trattamento ha ad oggetto i dati personali e identificativi forniti dall'interessato (a titolo esemplificativo ma non esaustivo: nome, cognome, indirizzo, partita IVA, codice fiscale, numero di telefono fisso o mobile, indirizzo di posta elettronica, coordinate bancarie, ecc.).

FINALITA', BASE GIURIDICA E NATURA OBBLIGATORIA O FACOLTATIVA DEL TRATTAMENTO

I dati personali forniti saranno oggetto di trattamento da parte del Titolare per le seguenti finalità:

a) Amministrativo-contabili. Ai fini dell'applicazione delle disposizioni in materia di protezione dei dati personali, i trattamenti effettuati per finalità amministrativo-contabili sono quelli connessi allo svolgimento delle attività di natura organizzativa, amministrativa, finanziaria e contabile, a prescindere dalla natura dei dati trattati. In particolare, perseguono tali finalità le attività organizzative interne, quelle funzionali all'adempimento di obblighi contrattuali e precontrattuali, alla gestione del rapporto di lavoro in tutte le sue fasi, alla tenuta della contabilità e all'applicazione delle norme in materia fiscale, sindacale, previdenziale-assistenziale, di salute, igiene e sicurezza sul lavoro.

b) Informativa e promozionali. L'utilizzo delle coordinate di posta elettronica fornite è consentito ai fini di invio di informative e newsletter. L'interessato, al momento della raccolta e in occasione dell'invio di ogni comunicazione, è informato della possibilità di opporsi in ogni momento al trattamento, in maniera agevole e gratuitamente. Per cancellarsi dalla mailing list sarà sufficiente scrivere in qualsiasi momento una e-mail all'indirizzo e-mail aziendale, ovvero per posta all'indirizzo fisico del Titolare sopra indicato (sede) con oggetto "cancellazione mailing list".

c) Salute e Sicurezza, ai sensi del D.lgs. 81/2008. Con particolare riferimento ai dati identificativi liberamente conferiti dall'ospite/visitatore presso le nostre sedi (nome, cognome, ente o azienda di appartenenza), il trattamento ha l'esclusiva finalità di garantire il rispetto delle procedure di sicurezza aziendale formalmente applicate, anche in forza delle disposizioni normative vigenti (es. annotazione nel registro/database visitatori, assegnazione badge temporaneo di riconoscimento, applicazioni degli obblighi di legge in materia di sicurezza sul lavoro).

MODALITÀ DEL TRATTAMENTO – CONSERVAZIONE DEI DATI

Il trattamento sarà svolto in forma automatizzata e manuale, con modalità e strumenti volti a garantire la massima sicurezza e riservatezza, ad opera di soggetti nominati responsabili e addetti del trattamento ai sensi della normativa applicabile.

I dati saranno conservati per un periodo non superiore agli scopi per i quali i dati sono stati raccolti e successivamente trattati, ed in ogni caso in costanza del rapporto contrattuale o commerciale in essere.

AMBITO DI COMUNICAZIONE E DIFFUSIONE

I dati oggetto del trattamento non saranno diffusi, salvo esplicita autorizzazione dell'interessato rilasciata previa idonea informativa. I dati potranno invece essere comunicati a società contrattualmente legate al Titolare del trattamento e, ove necessario, anche presso soggetti all'interno e all'esterno dell'Unione Europea, in conformità e nei limiti di cui al GDPR.

I dati potranno essere comunicati in tal senso a terzi appartenenti alle seguenti categorie:

- soggetti che forniscono servizi per la gestione del sistema informativo usato dal Titolare del trattamento e che curano la manutenzione della parte tecnologica (ivi compresa la posta elettronica e il servizio di newsletter);
- liberi professionisti, studi o società nell'ambito di rapporti di assistenza e consulenza;
- soggetti che svolgono adempimenti di controllo, revisione e certificazione delle attività poste in essere dal Titolare del trattamento;
- autorità competenti per adempimenti di obblighi di leggi e/o di disposizioni di organi pubblici, su richiesta degli stessi.

I dati identificativi trattati in applicazione delle procedure di sicurezza aziendale non sono oggetto di comunicazione, fatte salve espresse e specifiche richieste eventualmente avanzate dalle competenti Autorità giudiziarie ed investigative.

Ogni ulteriore comunicazione o diffusione avverrà solo previo esplicito consenso dell'interessato.

Inoltre, nel corso delle ordinarie attività di trattamento, potranno accedere ai dati personali ed identificativi e quindi venire a conoscenza i soggetti espressamente designati dalla scrivente come responsabili e/o addetti del trattamento, autorizzati secondo i rispettivi profili.

NATURA DEL CONFERIMENTO E RIFIUTO

Per quanto concerne i dati che siamo obbligati a conoscere al fine di adempiere agli obblighi discendenti dai contratti in essere, e agli obblighi previsti da leggi, regolamenti, dalla normativa comunitaria, o da disposizioni impartite dalle Autorità a ciò legittimate dalla legge e da organi di vigilanza e controllo, il loro mancato conferimento comporterà l'impossibilità di instaurare o proseguire il rapporto, nei limiti in cui tali dati sono necessari all'esecuzione dello stesso.

Il conferimento dei dati per consentire al Titolare l'invio di comunicazioni commerciali è facoltativo; l'interessato può opporsi in ogni momento al trattamento esercitando i diritti previsti dalla Normativa Applicabile nelle forme e nei modi indicati nella presente.

Il Titolare rende noto, inoltre, che l'eventuale non comunicazione, o comunicazione errata, di una delle informazioni obbligatorie, ha come conseguenze emergenti:

- l'impossibilità del Titolare di garantire la congruità del trattamento stesso ai patti contrattuali per cui esso sia eseguito;
- la possibile mancata corrispondenza dei risultati del trattamento stesso agli obblighi imposti dalla normativa fiscale, amministrativa e civilistica cui esso è indirizzato.

DIRITTI DELL'INTERESSATO

La informiamo infine che in ogni momento potrà esercitare i diritti nei confronti del Titolare del trattamento ai sensi della Normativa Applicabile, quindi ottenere la conferma dell'esistenza o meno dei medesimi dati, conoscerne il contenuto e l'origine, verificarne l'esattezza, chiederne l'integrazione, l'aggiornamento, oppure la rettificazione.

Al ricorrere delle condizioni previste dalla Normativa Applicabile, Lei ha il diritto di chiedere la rettifica e la cancellazione, la limitazione di trattamento, la portabilità, nonché di opporsi, per motivi legittimi, al loro trattamento.

Le richieste vanno rivolte via e-mail all'indirizzo del Responsabile del Trattamento.

PRESA VISIONE DELL'INFORMATIVA E ESPRESSIONE DI CONSENSO

Ai sensi e per gli effetti della Normativa Applicabile, il/la sottoscritto/a interessato/a dichiara di aver preso conoscenza dell'informativa sopra riportata per il trattamento dei propri dati personali, di essere esaurientemente informato/a in merito ai propri diritti e di conoscere come e dove esercitare gli stessi, pertanto per consenso e presa visione autorizza a trattare tali dati personali come indicato nella predetta informativa.

Li, _____

Firma e/o timbro dell'interessato (cliente) _____

CODICE DI CONDOTTA DISCENTI

Articolo 1. Attività didattica e rapporti con i discenti

Sperling srl riconosce nei discenti la componente centrale del proprio sistema verso la quale orienta la propria attività, promuovendo percorsi formativi di alto livello culturale e professionale, tenuto conto delle esigenze espresse dalla società nel suo complesso. Il rapporto tra docenti e discenti è ispirato ai principi d'integrità, fiducia, collaborazione e correttezza reciproca, rispetto della persona, pari opportunità e assenza di ogni discriminazione. Nei rapporti con i discenti Sperling srl promuove: un'attività d'orientamento, finalizzata alla scelta consapevole del percorso formativo; un'elevata qualità dei servizi a supporto della didattica; una procedura trasparente e condivisa per la rilevazione delle opinioni dei discenti sui contenuti e sull'organizzazione della didattica.

Articolo 2. Tutela della persona e benessere nell'ambiente di lavoro

Sperling srl favorisce condizioni di benessere psicofisico e un sereno clima organizzativo negli ambienti di lavoro. Prevede strumenti d'indagine ed ascolto tesi a comprendere i bisogni dei discenti, a valutare l'impatto dei cambiamenti organizzativi ed avviare, ove necessario, processi di miglioramento e di ausilio. Ai discenti è richiesto d'improntare i rapporti interpersonali secondo i principi di correttezza, lealtà e rispetto reciproco, nonché di astenersi da ogni comportamento potenzialmente lesivo dell'onore, della reputazione, della libertà e dignità della persona.

Articolo 3. Rifiuto di ogni discriminazione e cultura delle pari opportunità

Sperling srl riconosce eguale dignità a tutte le persone e rifiuta ogni forma di pregiudizio personale o sociale. Non ammette alcuna forma di discriminazione, diretta o indiretta, di individui o di gruppi, basata su genere, età, caratteristiche, stato e condizioni personali, appartenenza e provenienza territoriale, convinzioni od orientamenti personali ed altri fattori discriminatori considerati dalla normativa vigente.

Articolo 4. 11 Molestie sessuali e morali

Sperling srl contrasta le molestie di natura sessuale e morale, anche in considerazione del carattere discriminatorio e lesivo della dignità umana. Rifiuta ogni comportamento con connotazioni aggressive, ostili, denigratorie, persecutorie e vessatorie, assicurando la piena protezione della vittima. Adotta le misure idonee a prevenire tali comportamenti illeciti e promuove la cultura del rispetto della persona.

Articolo 5. Decoro dei luoghi di lavoro e di studio

Sperling srl cura e promuove un ambiente di studio e di lavoro in grado di contribuire al miglioramento della qualità della vita e dell'attività delle persone. Ogni componente è tenuto ad adottare un comportamento civile e responsabile, conservando la funzionalità e il decoro dei luoghi di lavoro e di studio.

Articolo 6. Responsabilità dei docenti nel processo di formazione

I docenti s'impegnano a svolgere le attività didattiche nel rispetto dell'organizzazione complessiva e della programmazione di Sperling srl. Il docente è tenuto alla responsabile e corretta osservanza del proprio ruolo formativo, volto a favorire il percorso di crescita culturale dei discenti, ai quali è garantito lo svolgimento di un'attività didattica e formativa in linea con quanto espresso all'interno delle informative degli specifici corsi. Le interazioni didattico-formative individuali con gli studenti, nei tempi e nei luoghi predefiniti, costituiscono parte essenziale dei doveri del docente. Il docente garantisce un servizio di ascolto dei discenti, raccoglie le loro sollecitazioni e rispetta le peculiarità individuali.

Articolo 7. Responsabilità degli studenti nell'ambito del percorso di studio

Costituisce diritto e dovere dei discenti la partecipazione attiva alle attività didattiche e formative, adottando comportamenti collaborativi, corretti e rispettosi nei confronti dei docenti e di coloro che svolgono attività di lavoro o di studio nelle strutture prescelte da Sperling srl, nonché condividendo una cultura improntata all'onestà dei comportamenti, alla responsabilità e al rispetto dell'Istituzione. I discenti devono astenersi da comportamenti che arrechino disturbo, ostacolo ovvero risultino lesivi e/o disonesti nei confronti di altri studenti o dell'Ente. Sono contrari ai principi del presente Codice il plagio o la copiatura di testi altrui. I discenti sono tenuti al rispetto delle norme in materia di proprietà intellettuale. Sperling srl non ammette alcuna forma di plagio e disonestà intellettuale, sia essa intenzionale o derivante da condotta negligente. Integrano fattispecie di plagio la parziale o totale attribuzione a sé stessi di progetti, idee, risultati di ricerche o invenzioni o scritti appartenenti ad altri, nonché l'attribuzione della paternità di un'opera dell'ingegno ad un autore diverso da quello reale. Il plagio include l'omissione e la falsificazione nella citazione delle fonti e prescinde dall'uso della lingua con la quale i prodotti scientifici sono presentati o divulgati. Sperling srl richiede ad ogni discente di contrastare e segnalare i casi di plagio di cui sia venuto a conoscenza. I discenti si impegnano a comunicare tempestivamente a Sperling srl (o alla figura da essa esplicitamente incaricata a tale scopo), in forma scritta, eventuali criticità che possono emergere durante il percorso di studio, dando disponibilità ad incontri chiarificatori e volti al corretto svolgimento dell'attività di formazione. In nessuna occasione è consentito l'abbandono dell'aula di formazione senza autorizzazione dell'Ente stesso (o alla figura da esso esplicitamente incaricata a tale scopo) o è consentita insubordinazione nei confronti del docente. Il discente si impegna a mantenere la funzionalità e il decoro delle sedi messe a disposizione da Sperling srl: si prende cura degli oggetti e degli strumenti che utilizza mettendo in essere le accortezze necessarie al mantenimento della loro efficienza ed integrità.

CODICE DI CONDOTTA DISCENTI

Articolo 8. Violazione del codice – comportamenti sanzionabili

Sono sanzionabili ai sensi del presente codice i seguenti comportamenti, posti in essere con dolo o colpa dai discenti in relazione alle attività di competenza, quando possano causare o abbiano causato un pregiudizio o un pericolo di pregiudizio al corretto svolgimento delle attività formative:

- ostacolare le attività didattiche, di studio, di ricerca o amministrative, pregiudicandone il regolare svolgimento, come ad esempio violando le regole formalmente adottate da Sperling srl, dai suoi docenti o dal suo personale tecnico-amministrativo per lo svolgimento di tali attività e tempestivamente comunicate agli interessati;
- violare le regole attinenti il corretto svolgimento delle valutazioni e verifiche di qualunque tipo, inclusi compiti, relazioni, presentazioni, tesi e valutazioni dell'attività didattica, e così via, come ad esempio: - consultare fonti, documenti o persone non consentite o utilizzare strumenti anche informatici non consentiti; - appropriarsi di idee, concetti, presentazioni, dati e di ogni altra informazione elaborata o riportata in scritti o in interventi orali altrui senza espressamente e correttamente indicarne le fonti; - riportare dati o informazioni frutto di fantasia facendoli apparire come veritieri; - procurarsi o comunque utilizzare prima, durante o successivamente a tali valutazioni o verifiche informazioni in grado di alterarne l'accuratezza e la veridicità o la parità di condizioni tra i soggetti che vi sono sottoposti; - favorire le condotte sopra indicate, anche tramite comportamenti omissivi nel caso in cui abbiano un obbligo di controllo e verifica ;
- produrre, diffondere o utilizzare documenti, dichiarazioni formali o fonti non veritiere;
- causare un pregiudizio o un pericolo di pregiudizio all'incolumità fisica o morale di altre persone;
- causare un pregiudizio o un pericolo di pregiudizio ai beni o ai diritti, anche di proprietà intellettuale, altrui o propri;
- altri comportamenti contrari ai principi e alle regole del presente codice, quando da essi possa derivare o sia derivato un pregiudizio o un pericolo di pregiudizio al corretto svolgimento delle attività formative.

Per l'accertamento delle violazioni del presente Codice poste in essere dai discenti Sperling srl può avvalersi di una Commissione appositamente nominata. Tale Commissione, se istituita, si attiverà su iniziativa del responsabile del procedimento istruttorio e svolgerà compiti istruttori predisponendo le proposte di provvedimenti in merito. Il discente deve essere informato del procedimento disciplinare a suo carico almeno 10 giorni prima dell'incontro fissato con la Commissione e può presentare le sue difese per iscritto o chiedere di essere udito dalla Commissione. Le sanzioni disciplinari sono proporzionate alla gravità e reiterazione dei fatti e devono rispondere a criteri di ragionevolezza ed equità, avuto riguardo alla natura della violazione, allo svolgimento dei fatti ed alla valutazione degli elementi di prova.

La tutela dei diritti dei discenti è di spettanza di Sperling srl, la quale, provvede a curare le modalità particolari e a attivare le strumentazioni adeguate per il perseguimento costante di tale scopo generale.

PRESA VISIONE DELL'INFORMATIVA E ESPRESSIONE DI CONSENSO

Li, _____

Firma e/o timbro dell'interessato (cliente) _____



UNI EN ISO 9001:2015



SISTEMA DI GESTIONE
QUALITÀ CERTIFICATO



CERTQUALITY
È MEMBRO DELLA
FEDERAZIONE CISO

n. Accreditemento 1106



Regione
Lombardia

www.psicologilombardia.it

info@psicologilombardia.it

Tel. +39 0332 . 1888185

Fax. +39 0332 . 1800439

