IRIS in collaborazione con CTA

21.01.2020
8.30 - 16.30
Auditorium San Vittore
Via San Vittore n°49, Milano

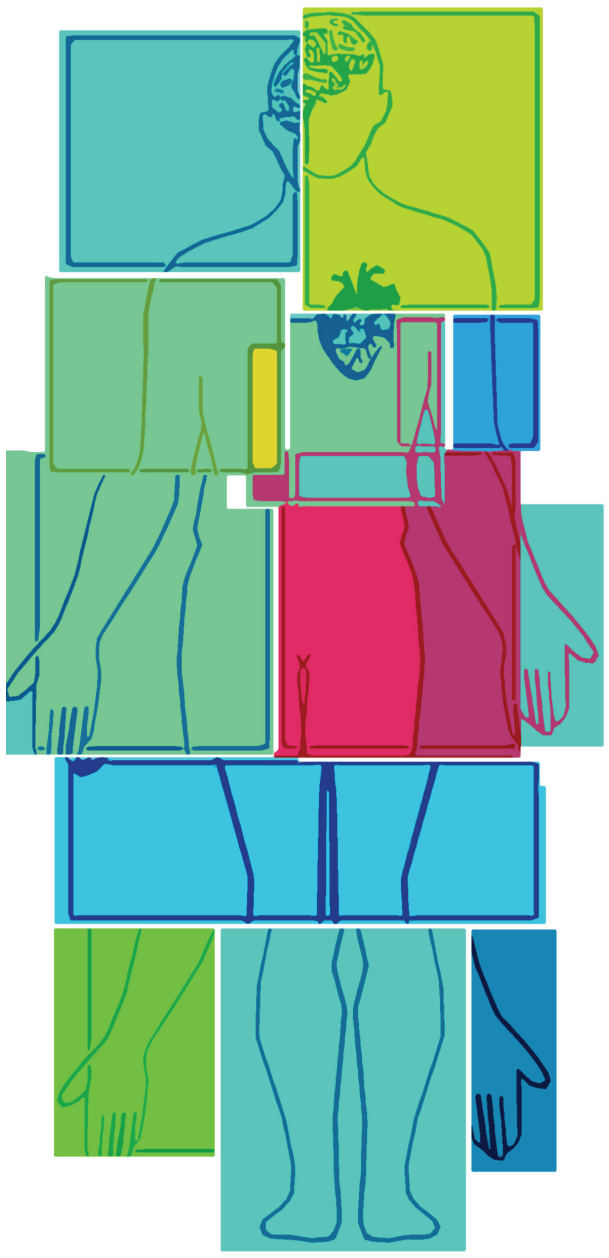

seminario condotto da

Giovanni Tagliavini

Psichiatra e psicoterapeuta, vive e lavora tra Milano e il Lago Maggiore. Il suo interesse clinico principale, riguardante le dinamiche traumatiche, è iniziato a metà degli anni '90 occupandosi di interventi in caso di catastrofi, per poi orientarsi verso la cura del PTSD e delle sindromi post-traumatiche negli adulti legate ad abuso, maltrattamento e grave trascuratezza infantili. Ha tradotto varie opere in italiano sul tema e con Maria Paola Boldrini ha fondato la collana di pubblicazioni "Clinica del Trauma e della Dissociazione" (editore Mimesis). Tra i fondatori di AISTED (Associazione Italiana per lo Studio del Trauma e della Dissociazione), è stato eletto presidente per il triennio 2017-2019.

EVENTO, TRAUMA, DISSOCIAZIONE, CORPO: UNA "BUSSOLA" PER LA NAVIGAZIONE CLINICA

Durante la giornata sarà affrontato e approfondito il nesso tra eventi traumatizzanti e dissociazione, sottolineando il legame tra complessità, gravità, ripetizione e precocità della traumatizzazione da una parte e, dall'altra, complessità e articolazione delle strutture dissociative. I pazienti dissociativo-traumatici presentano un'ampia varietà di sintomi, alcuni evidenti e immediatamente riscontrabili (amnesia, perdita dell'attenzione duale, reviviscenze/flashback di avvenimenti passati), altri più nascosti e difficili da rilevare, anche per il clinico esperto.
Verranno discusse le conoscenze più recenti ed aggiornate in campo psicotraumatologico, partendo dalle concettualizzazioni diagnostiche nell'ambito del DSM-5 per poi introdurre le differenze fra trauma semplice e trauma complesso, con analisi di casi clinici.

Destinatari
L'evento formativo è indirizzato a psicologi, psicoterapeuti, assistenti sociali, counselor, mediatori familiari, medici e a tutti i professionisti interessati ad approfondire la tematica oggetto del seminario. A tutti i partecipanti sarà rilasciato attestato di partecipazione. Sono stati richiesti crediti per assistenti sociali, counselor, mediatori.

Iscrizione
Il costo del seminario è di **€ 90,00.**
Per ex allievi della Scuola IRIS, del Corso di Counseling Sistemico dell'età evolutiva e del Corso di Mediazione Familiare Sistemica del CTA, per studenti e specializzandi e per i soci AIMS,AITF,CO.ME.TE, SIPPR e SIRTS il costo è di **€ 60,00.**
Per iscriversi è necessario telefonare al numero **02/29511150**. Verificata la disponibilità del posto, è necessario compilare la scheda di iscrizione in tutte le sue parti e inviarla via fax al numero **02/70057944** oppure via e-mail all'indirizzo **info@scuolairis.it**.
E' possibile pagare mediante bonifico bancario, intestato a Individuo e Sistema Srl, c/o BANCO POPOLARE, AGENZIA 36, Milano – IBAN: **IT27H0503401636000000007392**
A pagamento avvenuto, inviare a conferma dell'iscrizione copia della ricevuta di pagamento via fax al numero 02/70057944 oppure via e-mail all'indirizzo **info@scuolairis.it.**
L'iscrizione sarà considerata valida all'atto del pagamento.

I.R.I.S. – Scuola di Psicoterapia quadriennale (legalmente riconosciuta D.M. 28/09/2007). Il modello di riferimento è quello sistemico-relazionale, integrato con i contributi della Teoria dell'Attaccamento.

Il C.T.A. - Centro di Terapia dell'Adolescenza, svolge un'attività psicoterapeutica integrata familiare ed individuale nei confronti di bambini, preadolescenti e adolescenti. La casistica di cui si occupa riguarda gli esiti delle esperienze traumatiche (abbandoni, abusi, violenze sessuali, maltrattamenti, trascuratezze) o incomprensioni profonde nella relazione genitori-figli. Il CTA ha acquisito una specifica competenza nell'ambito della presa in carico della crisi adottiva.

Evento Patrocinato da:

Per informazioni e iscrizioni
Segreteria Organizzativa IRIS
Via Valparaiso, 10/6 – 20144 Milano
(lun-ven, dalle 9.00 alle 19.00)
Tel.: 02/29511150 E-mail: info@scuolairis.it
Sito internet: www.scuolairis.it

IRIS CTA Ordine degli Psicologi della Lombardia Società Italiana di Ricerca e Terapia Sistemica (S.I.R.T.S) AISTED Associazione Italiana per lo Studio del Trauma e della Dissociazione CO.ME.TE RELATES