

CONVEGNO INTERNAZIONALE 25 - 26 novembre 2016



LA CLINICA PSICOANALITICA: TRADIZIONE E INNOVAZIONE.

25 anni di esperienza di Area G nella cura
dell'adolescente e dell'adulto.



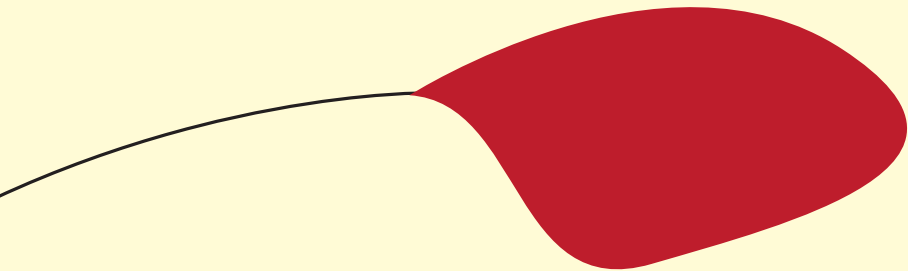

“Soltanto l’esperienza clinica potrà insegnarci quali modifiche siano necessarie per rendere accessibile la cura psicoanalitica a strati più vasti di popolazione...”

(S. Freud, 1922, p.454)

La centralità dell’ascolto, l’apertura al nuovo, il continuo confronto tra pratica clinica ed elaborazione teorica è stata la grande lezione freudiana alla base della continua evoluzione della psicoanalisi.

Il corpus teorico psicoanalitico è oggi costituito da un ampio ventaglio di contributi, anche eterogenei tra loro, a testimonianza della vitalità della disciplina e della complessità dell’oggetto di studio.

Area G ha avuto la fortuna di nascere all’interno di un clima culturale molto vivace, a contatto con psicoanalisti di grande onestà e profondità intellettuale, rigorosi e, contemporaneamente, capaci di dare un apporto decisamente innovativo alla cura di pazienti complessi che imponevano una continua revisione della teoria e della tecnica, come gli adolescenti, i pazienti gravi e psicotici.

L’attività psicoterapeutica e formativa di Area G risuona di ciò che essi hanno trasmesso relativamente non solo al sapere psicoanalitico, ma anche all’importanza di mantenere un pensiero libero, sostenuto dall’articolazione creativa tra patrimonio ereditato e dinamicità della realtà in trasformazione. Centro dell’attenzione è la realtà clinica di ogni singolo paziente visto nella sua specificità, in relazione al periodo evolutivo che sta vivendo all’interno delle differenti situazioni socio economiche del mondo attuale.

Il Convegno si pone come momento di riflessione e di condivisione dell’esperienza di Area G nel corso di 25 anni di lavoro clinico costruito attraverso il confronto con i colleghi con i quali ha collaborato nel tempo, con gli “amici” di sempre - C. Chabert, Ph. Jeammet, E. Schmid Kitsikis - con i docenti, i soci, gli studenti e, naturalmente, con i nostri pazienti.

VENERDI 25 NOVEMBRE

Mattina

L'ADOLESCENTE

- 08,30 - Registrazione partecipanti
09,00 - Apertura **"La clinica psicoanalitica e i diversi periodi del ciclo di vita."** E. Pelanda
09,50 - **"Tra continuità e discontinuità: alcune riflessioni sul setting a partire dal dialogo analitico con l'adolescente."** L. Bergamaschi, L. Dallanegra
10,30 - Discussione
11,00 - Break
11,30 - **"Un'adolescente nel labirinto della patologia familiare. La costruzione di un percorso clinico all'interno di un'Istituzione."** D. Albergo, G. Maugeri, E. Pinto
12,10 - **"La questione della cura tra clinica e ricerca. Possibile integrazione?"** V. Miot
12,30 - **"Mentalizzazione e comportamenti autolesivi in adolescenza."** D. Brambilla
12,50 - Discussione
13,00 - Pausa pranzo

Pomeriggio

L'ADOLESCENTE E I SUOI GENITORI

- 14,15 - **"'Educare' alla genitorialità in una società 'liquida': la prospettiva teorico-clinica di Area G."** D. Morici
14,40 - **"Il secondo Edipo e le famiglie monoparentali."** F. Amione, R. Verzari, F. Sciaudone
15,00 - Discussione
15,15 - Break
16,10 - **"La psicopatologia degli adolescenti interroga la psicoanalisi."** Ph. Jeammet (*traduzione consecutiva*)
17,45 - Discussione

SABATO 26 NOVEMBRE

Mattina

IL GIOVANE ADULTO

- 09,00 - **"Adolescenza terminata, adolescenza interminabile."** C. Chabert (*traduzione consecutiva*)
10,30 - Discussione
11,00 - Break
11,30 - **"Il gruppo terapeutico come specchio del giovane adulto."** D. Colombo, C. Navarra
11,50 - **"L'identità professionale può aiutare a costruire l'identità personale."** D. Bellini Lucini, E. Pelanda
12,15 - Discussione
12,30 - Pausa pranzo

Pomeriggio

L'ADULTO, L'ANZIANO

- 14,00 - **"La consultazione con l'adulto... Il corpo cambia..."** E. Pelanda
14,20 - **"Menopausa: altra adolescenza..."** MT. Cerrato, A. Vincencilao
14,40 - Discussione
15,00 - Break
15,30 - **"La memoria della coazione a ripetere, la memoria del 'sopravvissuto'."** E. Schmid Kitsikis (*traduzione consecutiva*)
17,00 - Discussione e conclusione

SABATO 28 GENNAIO 2017

Giornata di studio

INTERVENTI SPECIFICI E INTERVENTI INNOVATIVI

- 9,00 - **"Sfiducia, tendenza ad agire, ritiro: esemplificazioni cliniche"** E. Pelanda
10,00 - **"Dipendenze, abusi, consumi. La questione delle sostanze psicoattive"** F. Ugolini
10,30 - Discussione
10,40 - Break
11,10 - **"Quando la psicoterapia è senza parole..."** C. Navarra
11,40 - **"Viaggiare tra i limiti di spazio e tempo." Il progetto "I giovani sostengono i giovani"** Soci Area G
Associazione Onlus e Area G Volontari - Torino, S. Massia, F. Rivara, N. Tresso, A. Vincasilao
12,40 - Discussione
13,00 - Pausa pranzo
14,20 - **"Al di là dello specchio: diario di un corpo malato."** D. Magni
14,50 - **"Anoressie, Bulimie: i disturbi del comportamento alimentare e la cura multidisciplinare"** V. Miot
15,40 - **15,40 - "Giovani adulti tra costruzione dell'identità e scacco narcisistico. Psicoterapia in setting di gruppo-esperienze cliniche"** D. Colombo, C. Navarra
16,20 - Discussione e conclusione

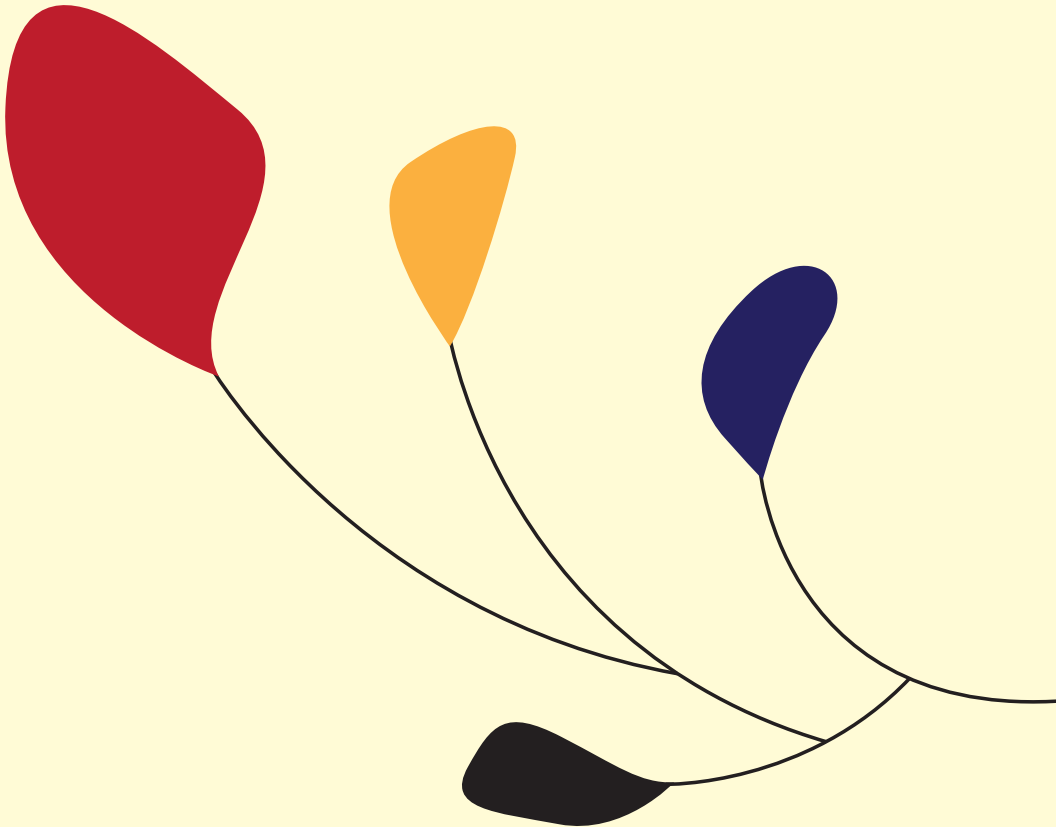

Daniela Albero psicologa, psicoterapeuta, socio fondatore e Vicepresidente di Area G Associazione Onlus, docente e membro del Comitato di Training di Area G - Scuola di Psicoterapia a orientamento psicoanalitico per adolescenti e adulti.

Franca Amione psicologa, psicoterapeuta, formatrice, consulente Area Famiglia - Minori Comune di Trieste, consulente esperto del Tribunale di Trieste, socio di Area G Associazione Onlus sede di Torino.

Daniela Bellini Lucini socio e Tesoriere di Area G Associazione Onlus. Consulente Senior di Sviluppo Organizzativo presso Aziende e Organizzazioni; formatrice e docente di percorsi formativi per Risorse Umane; Professional Certified Counselor per Middle Management e Executive Resources.

Lucina Bergamaschi psicoterapeuta, psicoanalista SPI e IPA, socio fondatore di Area G Associazione Onlus, docente e membro del Comitato di Training di Area G - Scuola di psicoterapia a orientamento psicoanalitico per adolescenti e adulti.

Daniela Brambilla psicologa, psicoterapeuta ad orientamento psicoanalitico. Socio di Area G Associazione Onlus, membro della British Psychological Association, docente e membro del Comitato di Training di Area G Scuola di Psicoterapia a orientamento psicoanalitico per adolescenti e adulti.

Maria Teresa Cerrato psicologa, psicoterapeuta e formatrice. Socio di Area G Associazione Onlus sede di Torino. Si è occupata di lavoro clinico con gli anziani e le loro famiglie presso istituzioni sanitarie pubbliche, svolge attività di formazione e supervisione per operatori socio-sanitari e assistenziali.

Catherine Chabert psicoanalista, Membre titulaire de l'APF (Training analyst), Professeur émérite Université Paris V "René Descartes".

Donato Colombo psicologo, psicoterapeuta individuale e di gruppo, socio di Area G Associazione Onlus. Lavora presso i Centri psico-sociali dell'Azienda Ospedaliera di Lecco.

Laura Dallanegra psicologa, psicoterapeuta, socio fondatore di Area G Associazione Onlus, docente e membro del Comitato di Training di Area G Scuola di Psicoterapia a orientamento psicoanalitico per adolescenti e adulti, Referente di Area G Centro di Psicologica Clinica.

Philippe Jeammet psichiatra, psicoanalista ha diretto il "Service de psychiatrie de l'adolescent et du jeune adulte." - Institute Mutualiste Montsouris-Parigi.

Dalia Magni psicologa, psicoterapeuta, collabora con Area G Associazione Onlus nel Progetto "Servizio famiglie e adolescenti in Ospedale" presso l'U.O. di Pediatria dell'Ospedale Bassini dal 2013, libera professionista, collabora da anni con la Cooperativa Meta su progetti rivolti agli adolescenti nel territorio di Monza.

Sofia Massia psicoterapeuta a orientamento psicoanalitico, socio e Referente scientifico di Area G Associazione Onlus - Torino, Referente scientifico dell'Associazione Area G Volontari - Torino, Individual Member IFPS, socio Sandor Ferenczi International Network.

Gabriella Maugeri educatrice professionale, laureata in Scienze dell'Educazione e della Formazione. Da tre anni collabora con Area G Associazione Onlus nel Progetto "Servizio Adolescenti in Ospedale" presso l'U.O. di Pediatria dell'Ospedale Bassini di Cinisello Balsamo.

Valentina Miot psicologa, psicoterapeuta, socio e Referente scientifico di Area G Associazione Onlus. Lavora presso il Servizio per i Disturbi del Comportamento Alimentare - Ambulatorio e Centro Diurno - U.O. Psichiatria - D.S.M. - ASST Monza Ospedale San Gerardo.

Daniela Morici psicologa, psicoterapeuta, psicoanalista SIPP, socio fondatore di Area G Associazione Onlus, docente e membro del Comitato di Training di Area G - Scuola di psicoterapia a orientamento psicoanalitico per adolescenti e adulti.

Chiara Navarra socio di Area G Associazione Onlus. Psicoterapeuta ad orientamento psicoanalitico per adulti, adolescenti e genitori. Psicologa e formatrice in ambito scolastico.

Eugenia Pelanda psicologa, psicoterapeuta, Direttore di Area G - Scuola di Psicoterapia a orientamento psicoanalitico per adolescenti e adulti, Presidente di Area G Associazione Onlus.

Erika Pinto psicologa, psicoterapeuta, collabora con Area G Associazione Onlus nel Progetto "Servizio famiglie e adolescenti in Ospedale" presso l'U.O. di Pediatria dell'Ospedale Bassini, psicologa presso la cooperativa Puntoeacapo nel territorio di Cinisello Balsamo per progetti di psicologia sociale, clinica e scolastica.

Fabio Rivara psicologo, psicoterapeuta a orientamento psicoanalitico. Dirigente psicologo presso ASL TO1. Socio di Area G Associazione Onlus - Torino.

Elsa Schmid-Kitsikis nata ad Atene, è Docteur en psychologie, Professeur émérite de l'Université de Genève, Membre titulaire formateur de la Société psychanalytique de Paris et de la Société Suisse de psychanalyse.

Filomena Sciaudone psicologa, psicoterapeuta individuale, familiare e di gruppo, Certificate Psychotherapist European, psychodramatist - group therapy con indirizzo analitico junghiano, socio di Area G Associazione Onlus - Torino.

Soci Area G Associazione Onlus e Area G Volontari - Torino: A. Ambrosoli, D. Bessone, L. Blandino, M. Bruna, S. Carpignano, P. Carrer, G. Fantinuoli, E. Fiore, F. Miccoli, F. Olivo, A. Pischedda, F. Pugno, F. Rutto, S. Simonato, F. Tancredi, E. Viola.

Nelly Tresso psicologa, psicoterapeuta, socio di Area G Associazione Onlus - Torino, consulente presso la Clinica Pinna Pintor di Torino.

Federica Ugolini psicologa, psicoterapeuta, socio e Segretario di Area G Associazione Onlus, coordina interventi di prevenzione nelle scuole, si è occupata di tossico-alcol-dipendenze.

Rita Verzari psicoterapeuta a orientamento psicoanalitico, Socia di Area G Associazione Onlus - Torino, rappresentante di Area G in AGIPPSA.

Antonella Vincisilao psicoterapeuta ad indirizzo psicoanalitico. Socio e Responsabile della sede di Torino di Area G Associazione Onlus. Presidente dell'Associazione Area G Volontari - Torino. Consulente presso l'Ospedale Koelliker di Torino.

COSTI CONVEGNO *(IVA compresa)*

Entro il 30 ottobre 2016 euro 150,00

Studenti, psicoterapeuti Gruppo GSPP - soci associazioni
AGIPPSA - **euro 120,00**

Dopo il 30 ottobre 2016 - euro 180,00

Gruppo GSPP - soci associazioni AGIPPSA - **euro 150,00**
Studenti universitari - **euro 40,00**

Allievi, soci, docenti Area G, tutor tirocini - **Gratuito**

COSTI CONVEGNO E DOPO CONVEGNO *(IVA compresa)*

Entro il 30 ottobre 2016 euro 190,00

Studenti, psicoterapeuti Gruppo GSPP - soci associazioni
AGIPPSA - **euro 150,00**

Dopo il 30 ottobre 2016 - euro 220,00

Gruppo GSPP - soci associazioni AGIPPSA - **euro 180,00**
Studenti universitari - **euro 50,00**

Allievi, soci, docenti Area G, tutor tirocini - **Gratuito**

ISCRIZIONI

Inviare una mail a **info.segreteria@areag.net** (Sveva Ilossi)
(Nome, Cognome, Codice fiscale, P. Iva Professione, disciplina,
telefono, indirizzo).

Pagamento tramite bonifico bancario:

IBAN IT42 K052 1601 6140 0000 0000 843

SEDE CONVEGNO 25-26 NOVEMBRE 2016

Hotel MARRIOTT

Via Washington, 66 - Milano

SEDE DOPO CONVEGNO 28 GENNAIO 2017

Auditorium Don Giacomo Alberione

Via Giotto, 36 - Milano



**Area G - Scuola di Psicoterapia a orientamento psicoanalitico
per adolescenti e adulti**

Via Ausonio, 6 - 20123 Milano
t. 02 8375834 - info@areag.net

www.areag.net