

PROGRAMMA DEL CORSO

La psicomетria: metodo e strumenti

Minnesota Multiphasic Personality Inventory

Dall'MMPI all MMPI 2

Validità ed applicabilità

La struttura del test :
Scale di validità, Scale Cliniche.

Somministrazione. Siglatura.
Elaborazione del profilo.

Prospettive teoriche e cliniche

Attendibilità. Validità. Limiti.

Ambiti applicativi: Ambito clinico, Ambito Peritale,
Ambito del lavoro.

Perizia psicologica: approccio metodologico
e strumenti di valutazione

Costo del Corso:

€ 160,00



Accademia Imago

ACCADEMIA IMAGO

Scuola di Specializzazione in Psicoterapia

Ministero dell'Istruzione dell'Università e della Ricerca Aut. Min. del 24 - 6 - 2010 / G.U. n° 166 del 19 - 7 - 2010

Dir. dr Massimo Doriani

Sede napoletana di
Istituto Mosaico Psicologie



Staff amministrativo Accademia Imago

dr Massimo Doriani,

Direttore Accademia Imago

dott.ssa Francesca Di Virgilio,

Coord. Didattico e Scientifico

Giulio Di Virgilio, Direzione Amministrativa

dr Elio Bellucci, Informatica, Management

Dott.ssa Paola Guarino, Tutor

Lorenzo Doriani, Webmaster

Manuela Nicoletti Altissimi Segreteria Studenti

Claudia Visciano, Segreteria amministrativa



Scuola di Specializzazione in Psicoterapia

Corso di Psicometria

Il test MMPI-2 nella valutazione
clinica e nella perizia giuridica

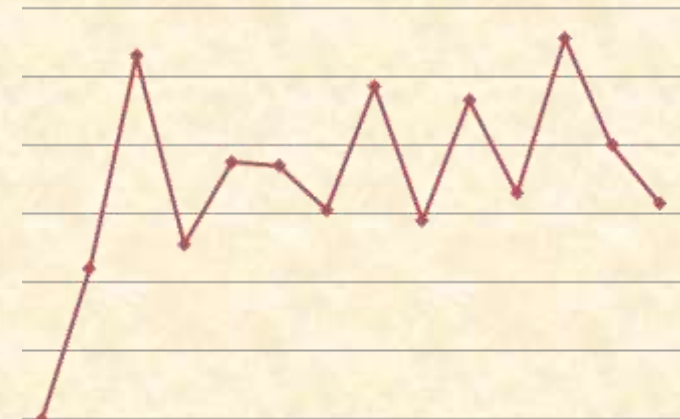

Corso breve di 7 incontri

PRENOTAZIONI Tel: 081 5510001

info@accademiaimago.it

www.accademiaimago.it

Napoli - Palazzo Salsi - Via A. Depretis, 19

Corso di psicometria

LA PERIZIA PSICOLOGICA

Per lo psicologo che opera nel campo della psicologia giuridica, specialmente quando si occupa anche di minori, è indispensabile disporre di adeguati strumenti teorici e deontologici ma, allo stesso modo, di un approccio metodologico chiaro e di strumenti validi ed attendibili di analisi e valutazione che lo guidino ad un corretto inquadramento di problemi, carenze, bisogni e necessità di intervento sulla famiglia esaminata.



Uno degli strumenti cui sempre più frequentemente i giudici ricorrono è la consulenza tecnica di ufficio psicologica, orientata ad accertare eventuali aspetti patologici di qualcuno

dei membri del nucleo, qualità e modalità della comunicazione e delle interazioni, e (specie in situazioni di separazione o divorzio) **le opzioni relative all'affidamento ed alla frequentazione.**

IL TEST

Il test *Minnesota Multiphasic Personality Inventory* (MMPI) fu costruito da Hathway e McKinley nel 1939 in ambito psichiatrico.

Nella sua versione attuale, il Minnesota Multiphasic Personality Inventory 2 rappresenta uno degli strumenti standardizzati maggiormente utilizzati nell'assessment psicologico. Le sue caratteristiche di validità ed attendibilità, di somministrazione, di siglatura, hanno contribuito alla sua diffusione ed alla sua applicazione in ambito clinico e in tutti quegli ambiti che si configurano come **contesti psicodiagnostici come ad esempio nell'ambito del lavoro/selezione del personale e nell'ambito peritale/psicogiuridico.**

OBIETTIVI DEL CORSO

Il corso di psicogiuridica si propone di fornire strumenti operativi per far acquisire competenze professionali nella somministrazione, **nella siglatura, nell'elaborazione del profilo di personalità del test MMPI2** e nel dare risposta, attraverso il test, ai quesiti posti in ambito clinico, giuridico, del lavoro.

Vi saranno inoltre alcuni incontri finalizzati ad apprendere cos'è e come si fa una perizia psicologica, a suggerire procedure e consuetudini che spesso emergono dal lavoro peritale, a rispondere a quesiti a dare informazioni e a risolvere dubbi sulla perizia psicologica che ogni Psicologo almeno una volta nella vita si è trovato ad affrontare.

AREE DISCIPLINARI ED INSEGNAMENTI

Fondamenti di psicologia giuridica con particolare riferimento alla perizia psicologica, Fondamenti di psicometria, Approfondimento in modo specifico e sistematico del test del Minnesota, MMPI 2.

MONTE ORE E STRUTTURA DEL CORSO

Il laboratorio si articola in 7 lezioni per una durata complessiva di 15 ore circa. Le lezioni si svolgeranno di sabato a partire dal 18 febbraio nell'arco di circa 3 mesi.

A CHI SI RIVOLGE

Il corso è rivolto a psicologi, psicoterapeuti, laureandi in psicologia ed esperti del settore.

ATTESTATO FINALE

Viene rilasciata certificazione attestante la qualifica di esperto del test del MMPI 2, Minnesota Multiphasic Personality Inventory 2.

DOCENTI

Dott.ssa Amelia Brangi

*Psicologo Psicoterapeuta
Docente di Psicometria*

Dott.ssa Paola Miele Caccavale

*Psicologa Psicoterapeuta
Mediatrice familiare
Consulente tecnico del Tribunale di Napoli*

CALENDARIO DELLE LEZIONI

Sabato 18 Febbraio 2017 h 11:30-13:30
Sabato 11 Marzo 2017 h 14:30-16:30
Sabato 18 Marzo 2017 h 11:30-13:30
Sabato 8 Aprile 2017 h 14:30-16:30
Sabato 29 Aprile 2017 h 11:30-13:30
Sabato 8 Maggio 2017 h 14:30-16:30
Sabato 8 Maggio 2017 h 16:30-18:30

