SEMINARIO ONLINE

QUANDO I FIGLI ADOTTIVI CRESCONO

18 FEBBRAIO, 2024

ORE 20.30-22.30

SU PIATTAFORMA ZOOM

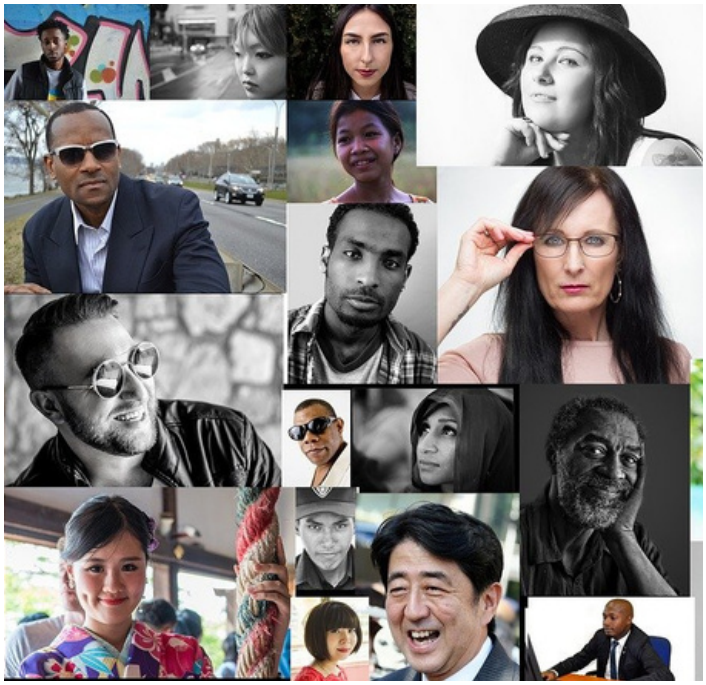

Essere genitori adottivi è un percorso che dura tutta la vita, e che attraverso le varie fasi di crescita presenta tematiche e preoccupazioni diverse.

Negli anni possono emergere nel figlio domande sulla propria storia personale e sulle circostanze dell'adozione. Il ragazzo si troverà ad affrontare questioni di identità e appartenenza, dovendo fare i conti con le proprie origini.

Come evolve il ruolo del genitore adottivo con la crescita del figlio? Che tipo di supporto possono continuare a offrire quando il figlio è ormai un adolescente, o quando è già un adulto?

L'incontro vuole essere un'occasione di confronto tra genitori adottivi che hanno superato l'infanzia dei propri figli o che vogliono prepararsi alle sfide che verranno.

FORMATORE

Francesco Vadilonga
Psicologo, psicoterapeuta, formatore, Presidente CTA

ISCRIZIONI

Per iscriversi e acquistare il corso
www.centrocta.it/acquisto-corsi/

Le iscrizioni e i pagamenti si ricevono online entro e non oltre tre giorni prima della data di inizio. L'incontro sarà confermato al raggiungimento del numero minimo previsto.

COSTO

€ 30 a partecipante
€ 50 quota agevolata per le coppie

CTA Centro di Terapia dell'Adolescenza

CO.ME.TE Consulenza · Mediazione · Terapia ASSOCIAZIONE CULTURALE

Segreteria Organizzativa CTA
Via Valparaiso, 10/6 – 20144 Milano
Tel. 02 29511150
info@centrocta.it, www.centrocta.it